



АДМИНИСТРАЦИЯ ГОРОДА ПЕРМИ
ДЕПАРТАМЕНТ ЗЕМЕЛЬНЫХ ОТНОШЕНИЙ

РЕШЕНИЕ

22 ЯНВ 2021

о размещении объектов № 21-01-44-21 от _____

г. Пермь, ул. Сибирская, 15

Департамент земельных отношений администрации города Перми в соответствии с пунктом 3 статьи 39.36 Земельного кодекса Российской Федерации, Положением о порядке и условиях размещения объектов на землях или земельных участках, находящихся в государственной или муниципальной собственности, на территории Пермского края без предоставления земельных участков и установления сервитутов, публичного сервитута, утвержденным постановлением Правительства Пермского края от 22.07.2015 № 478-п **разрешает** ЖСК «Дом на Норильской» (ИНН 5905031773, ОГРН 1155958079023, место нахождения: 614065, Пермский край, г. Пермь, ул. Промышленная, д. 73, офис 3)

размещение объекта: проезды, в том числе вдольтрассовые, и подъездные дороги, для размещения которых не требуется разрешения на строительство, к многоквартирному дому по ул. Норильской, 4аа в Индустриальном районе г. Перми

способ размещения объекта: наземный

на землях: государственная собственность на которые не разграничена

на срок: 1 год

местоположение: Пермский край, г. Пермь, Индустриальный район, ул. Рязанская.

Территория, согласно схеме, расположена в зонах с особыми условиями использования территорий: охранный зона линий и сооружений связи и линий и сооружений радиотелекоммуникации, приаэродромная территория аэродрома аэропорта Большое Савино; в зонах санитарной охраны: III пояс Зоны санитарной охраны скважины 1 ООО «Новогор-Прикамье» в м/р Парковый г. Перми.

ЖСК «Дом на Норильской»:

1. Соблюдать правила охраны линий и сооружений связи, установленные Постановлением Правительства Российской Федерации от 09.06.1995 № 578 «Об утверждении Правил охраны линий и сооружений связи Российской Федерации».

2. Соблюдать правила охранных зон воздушного пространства, установленные постановлением Правительства Российской Федерации от 11.03.2010 № 138 «Об утверждении Федеральных правил использования воздушного пространства Российской Федерации».

3. Соблюдать санитарные правила и нормативы, утвержденные постановлением Главного государственного санитарного врача РФ от 14.03.2002 № 10 «О введении в действие Санитарных правил и норм «Зоны санитарной охраны источников водоснабжения и водопроводов питьевого назначения. СанПиН 2.1.4.1110-02».

Приложение: схема предполагаемых к использованию земель или части земельного участка (на 1 л. в 1 экз.).

Первый заместитель
начальника департамента



Л. В. Раевская

Схема предполагаемых к использования земель.

Объект: проезд к многоквартирному дому по ул.Норильская,4аа в Индустриальном р-не г.Перми.

Местоположение: Пермский край, город Перми, Индустриальный район, улица Рязанская.

Площадь земель: 159.22 кв.м.

Категория земель: земли населенных пунктов.

Вид разрешенного использования: проезды, в том числе вдольтрассовые, и подъездные дороги.

Описание смежных землепользователей:

- от т.1 до т.3 - муниципальные земли квартал 59:01:4410761
- от т.3 до т.4 - земельный участок с кадастровым номером 59:01:4410761:4422
- от т.4 до т.1 - земельный участок с кадастровым номером 59:01:4410761:12



Каталог координат, м
Система координат г.Перми

N точки границы	X	Y
1	-5220.48	-2113.90
2	-5251.05	-2063.52
3	-5252.94	-2064.55
4	-5219.07	-2121.98

Каталог координат, м
Система координат МСК-59

N точки границы	X	Y
1	513266.36	2229288.72
2	513235.46	2229338.89
3	513233.58	2229337.85
4	513267.81	2229280.64

Условные обозначения:

-  - граница земельного участка, предполагаемая к использованию
-  - граница земельного участка
-  - граница кадастрового квартала
- 59:01:4410761:4422 - кадастровый номер земельного участка

Масштаб 1:500

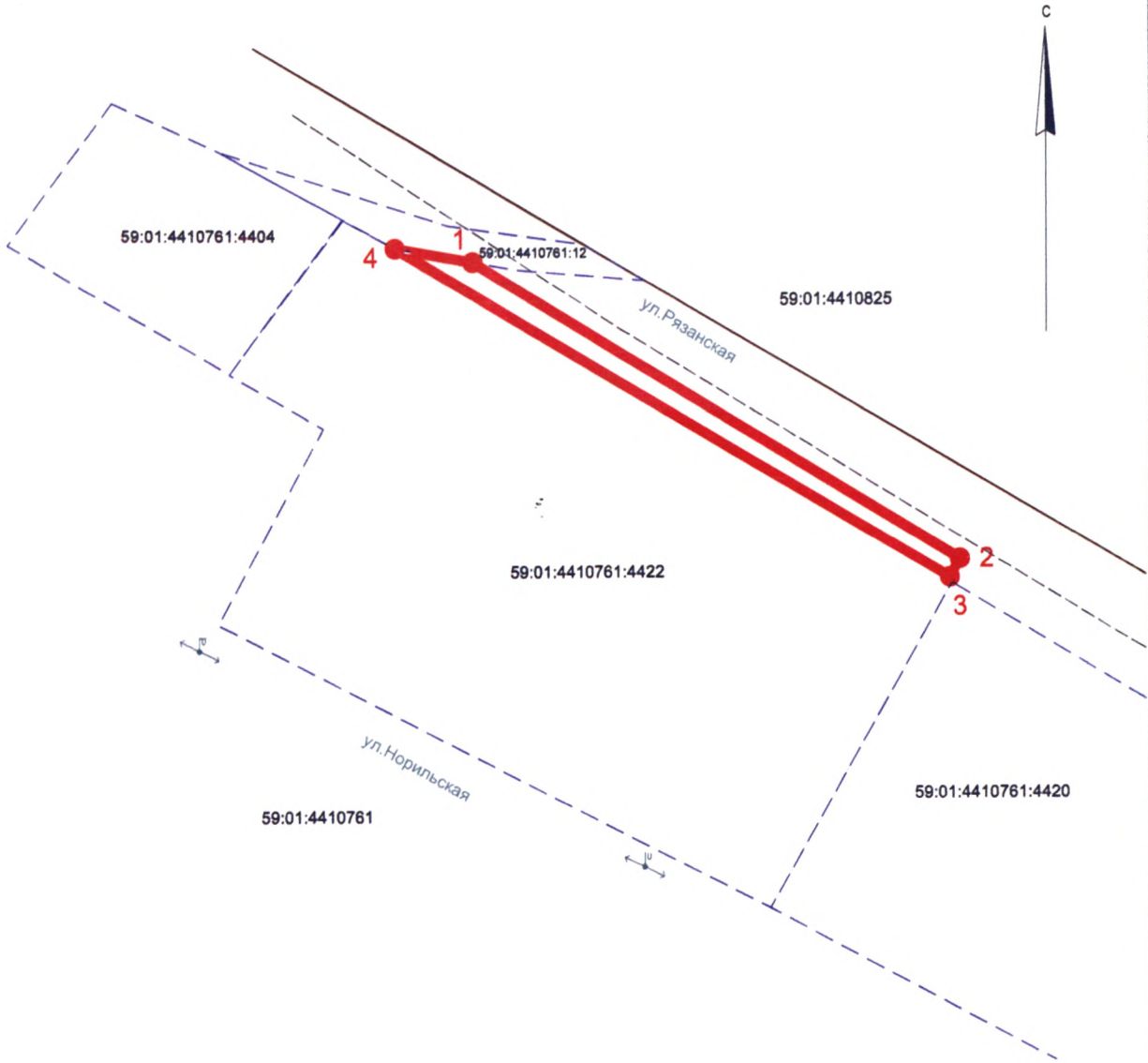

Заявитель: ЖСК "Дом на Норильской"

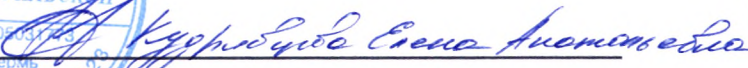
МП (подпись, расшифровка подписи)
Верно